

16. REGISTAR LIJEČENIH OVISNIKA O PSIHOAKTIVNIM DROGAMA

16.1. LIJEČENI, NOVOOTKRIVENI I UMRLI OVISNICI - Županija u razdoblju 2001-2010.

GODINA	O V I S N I C I						U M R L I		
	Liječeni ovisnici		Novootkriveni		Kumulativno		Broj	Kumulativno	Index prethodna godina = 100
	broj	Index 2001.=100	broj	udio u liječenima	broj	Index prethodna godina = 100			
2001.	649	100,00	321	49,46	1 034	68,96	3	20	150,00
2002.	517	79,66	190	36,75	1 224	118,38	10	30	333,33
2003.	522	80,43	158	30,27	1 382	112,91	11	41	110,00
2004.	460	70,88	95	20,65	1 477	106,87	15	56	136,36
2005.	383	59,01	66	17,23	1 543	104,47	10	66	66,66
2006.	649	100,00	170	24,65	1 713	110,02	8	74	80,00
2007.	666	102,62	94	14,11	1 807	105,49	13	87	117,56
2008.	731	112,63	107	14,64	1 914	105,92	2	89	15,38
2009.	751	115,72	93	86,92	2 007	104,86	2	91	100,00
2010.	777	119,72	83	89,25	2 090	104,14	6	97	106,59

* do 2005. godine kategorija „novootkriveni ovisnici“ prikazuje samo ovisnike koji nisu nikada prije nigdje u RH bili registrirani. U 2006. godini kategorija „novootkriveni ovisnici“ prikazuje ovisnike koji nisu nikada prije bili registrirani u PGŽ.

16.2. Udio opijatskih u ukupnom broju liječenih ovisnika

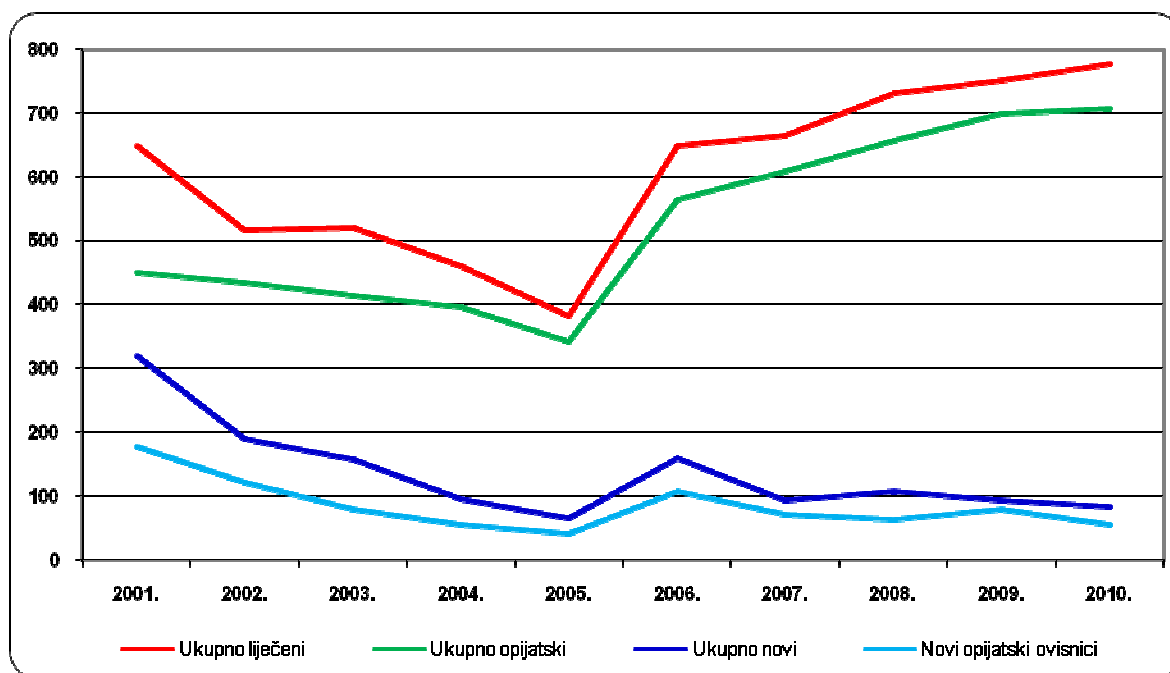

16.3. OVISNICI - dob i spol

DOB	U K U P N O				M U Š K A R C I				Ž E N E			
	Registrirani	Strukturalni index	Novo-Otkriveni	Strukturalni index	Registrirani	Strukturalni index	Novo-otkriveni	Strukturalni index	Registrirani	Strukturalni index	Novo-otkriveni	Strukturalni index
UKUPNO	777	100,00	83	100,00	632	100,00	69	100,00	145	100,00	14	100,00
< 14	-	-	-	-	-	-	-	-	-	-	-	-
15 - 19	19	2,45	11	13,25	14	2,22	10	14,49	5	3,45	1	7,14
20 - 24	88	11,33	14	16,87	60	9,49	12	17,39	28	19,31	2	14,29
25 - 29	282	36,29	29	34,94	225	35,60	24	34,78	57	39,31	5	35,71
30 - 34	208	26,77	16	19,28	171	27,06	13	18,84	37	25,52	3	21,43
35 - 39	110	14,16	8	9,64	97	15,35	6	8,70	13	8,97	2	14,29
> 40	70	9,01	5	6,02	66	10,44	4	5,80	5	3,45	1	7,14



16.4. LIJEČENI I NOVOOTKRIVENI OVISNICI - vrsta psihoaktivne droge i spol

VRSTA PSIHOAKTIVNE DROGE	UKUPNO				MUŠKARCI				ŽENE			
	Registrirani	Strukturni index	Novo-otkriveni	Strukturni index	Registrirani	Strukturni index	Novo-otkriveni	Strukturni index	Registrirani	Strukturni index	Novo-otkriveni	Strukturni index
UKUPNO	777	100,00	83	100,00	632	100,00	69	100,00	145	100,00	14	100,00
opijati	707	90,99	56	67,47	569	90,03	44	63,77	138	95,17	12	85,71
kanabinoidi	40	5,15	22	26,51	38	6,01	22	31,88	2	1,38	-	-
sedativi i hipnotici	4	0,51	-	-	2	0,32	-	-	2	1,38	-	-
kokain	9	1,16	2	2,41	8	1,27	1	1,45	1	0,69	1	7,14
psihostimulatori	10	1,29	1	1,20	10	1,58	1	1,45	-	-	-	-
hlapiva otopala	-	-	-	-	-	-	-	-	-	-	-	-
više droga i ostalo	7	0,90	2	2,41	5	0,79	1	1,45	2	1,38	1	7,14

16.5. LIJEČENI OVISNICI U PRIMORSKO-GORANSKOJ ŽUPANIJI

JEDINICE LOKALNE SAMOUPRAVE	2009.			2010.			Index 2009.=100
	Liječeni	Strukturni index	Na 1 000 radno aktivnih stanovnika	Liječeni	Strukturni index	Na 1 000 radno aktivnih stanovnika	
SVEUKUPNO	751	100,00	...	777	100	...	103,46
UKUPNO ŽUPANIJA	648	100,00	3,06	662	100,00	3,13	102,16
CRES	7	1,08	3,66	5	0,76	2,61	71,43
MALI LOŠINJ	23	3,55	4,03	18	2,72	3,15	78,26
CRIKVENICA	4	0,62	0,52	7	1,06	0,90	175,00
NOVI VINODOLSKI	1	0,15	0,28	1	0,15	0,28	100,00
VINODOLSKA	-	-	-	-	-	-	-
ČABAR	1	0,15	0,34	1	0,15	0,34	100,00
BROD MORAVICE	-	-	-	-	-	-	-
DELNICE	1	0,15	0,24	3	0,45	0,71	300,00
FUŽINE	-	-	-	-	-	-	-
LOKVE	-	-	-	-	-	-	-
MRKOPALJ	-	-	-	-	-	-	-
RAVNA GORA	2	0,31	1,10	2	0,30	1,10	100,00
SKRAD	-	-	-	-	-	-	-
BAŠKA DOBRINJ	1	0,15	0,84	1	0,15	0,84	100,00
KRK	4	0,62	1,09	4	0,60	1,09	100,00
MALINSKA	1	0,15	0,56	4	0,60	2,23	400,00
OMIŠALJ	5	0,77	2,35	6	0,91	2,82	120,00
PUNAT	2	0,31	1,69	1	0,15	0,84	50,00
VRBNIK	-	-	-	2	0,30	2,59	-
LOVRAN	21	3,24	7,56	21	3,17	7,56	100,00
MATULJI	17	2,62	2,28	21	3,17	2,81	123,53
MOŠČENIČKA DRAGA	-	-	-	-	-	-	-
OPATIJA	25	3,86	2,88	27	4,08	3,11	108,00
RAB	5	0,77	0,78	3	0,45	0,47	60,00
LOPAR
BAKAR	8	1,23	1,48	11	1,66	2,04	137,50
ČAVLE	9	1,39	1,84	7	1,06	1,43	77,78
JELENJE	8	1,23	2,29	6	0,91	1,72	75,00
KASTAV	22	3,40	3,32	23	3,47	3,47	104,55
KLANA	4	0,62	3,01	5	0,76	3,76	125,00
KOSTRENA	6	0,93	2,12	8	1,21	2,83	133,33
KRALJEVICA	5	0,77	1,59	4	0,60	1,27	80,00
RIJEKA	440	67,90	4,37	456	68,88	4,53	103,64
VIŠKOVO	25	3,86	3,81	21	3,17	3,20	84,00
VRBOVSKO	1	0,15	0,26	1	0,15	0,26	100,00
ISTARSKA ŽUPANIJA	30	3,99	...	43	5,53	...	143,33
LIČKO-SENJSKA ŽUPANIJA	2	0,27	...	3	0,39	...	150,00
OSTALO RH	71	6,26	...	69	8,88	...	97,18

16.6. RAŠIRENOST HEPATITISA C I B TE HIV/AIDS INFEKCIJA

BOLEST ILI POZITIVNOST	TESTIRANI				NETESTIRANI	NEPOZNATO	UKUPNO OVISNIKA
	UKUPNO TESTIRANI	POZITIVNI		NEGATIVNI			
		Ukupno	Od toga novoinficirani				
Hepatitis C	493	153	-	340	223	61	777
Hepatitis B	453	17	-	436	249	75	777
HIV / AIDS	455	-	-	455	240	82	777

16.7. Prostorna distribucija liječenih ovisnika po jedinicama lokalne samouprave

